

公园城市 美好人居

CITY IN PARKS & LIFE IN POETRIES



2024年 中国成都 世界园艺博览会

International Horticultural Exhibition 2024 Chengdu

邀展手册

EXHIBITOR MANUAL





「雪山下的公园城市
烟火里的幸福成都」

中国花卉协会

关于国际园艺生产者协会正式批准举办 2024年成都世界园艺博览会的函

成都市人民政府：

2018年6月26日，我会收到四川省人民政府发来《关于支持成都市申办2024年世界园艺博览会（B类）的函》，2019年6月26日，成都市人民政府向我会报送《关于申办2024年世界园艺博览会（B类）的函》（成府函〔2019〕52号）及举办方案。经我会组织国内专家实地考察，并征求国家林业和草原局意见，一致认为成都市具备举办世园会的良好基础和条件。

2020年8月24日，我会向国际园艺生产者协会（AIPH）递交了江泽慧会长签署的《关于申办2024年成都世界园艺博览会（B类）的函》及由国家林草局刘东生副局长、中国花卉协会江泽慧会长、成都市人民政府王凤朝市长共同签署的AIPH世园会申办调查表。2020年9月30日，在第72届AIPH秋季年会视频会议上进行2024年成都世界园艺博览会（B类）申办陈述。2020年10月5日，AIPH伯纳德·欧斯特罗姆主席致函江泽慧会长，表明成都

- 1 -

市申办2024年世界园艺博览会（B类）材料充分，申办陈述获AIPH理事一致认可。2020年12月22日，AIPH专家组通过线上考察世园会选址及筹备情况。2022年6月成都市政府已按规定完成现场考察、申办陈述和交纳前期保证金、签署举办协议。2022年7月5日，AIPH正式批准成都市举办2024年世界园艺博览会（B类），举办时间为2024年4月26日至10月28日。

现将《国际园艺生产者协会关于正式批准举办2024成都世界园艺博览会的函》转发你们，请贵市高度重视，加强组织领导，组织专职团队，按照AIPH（B类世界园艺博览会规章）等相关要求，认真做好各项展览展示方案，积极推进招商招展、宣传推介、市场开发等各项筹备工作，努力把成都世园会办成一届“时代特征、国际水平、中国元素、成都特色”的国际盛会。

特此致函。

附件：国际园艺生产者协会关于正式批准举办2024成都世界园艺博览会的函



- 2 -



5 July 2022

Madame Jiang Zehui President
China Flower Association

AIPH Approval of International Horticultural Exhibition 2024 Chengdu

Dear Madame Jiang Zehui,

During the AIPH General Meeting held online on 30 September 2020 during the 72nd AIPH Annual Congress, AIPH members unanimously approved the application of the International Horticultural Exhibition 2024 Chengdu China (B class) based on a positive review of the application documents and the presentation made by the application delegation, as well as the fulfillment of the financial guarantee payment. Chengdu Municipal People's Government has now signed the Hosting Agreement of International Horticultural Exhibition 2024 Chengdu. According to the AIPH Regulations for B Category International Horticultural Exhibitions approved on 21 October 2021, AIPH approves International Horticultural Exhibition 2024 Chengdu (B class) to be hosted in the period from 26 April to 28 October 2024.

Chengdu should deliver the Expo abiding by the AIPH Regulations for B Category International Horticultural Exhibitions approved on 21 October 2021.

Congratulations to you and your colleagues from CFA, as well as people from the National Forestry and Grassland Administration, Chengdu Municipal People's Government and other related organizations and individuals. I wish you all the best in further preparation for Expo 2024 Chengdu!

Yours sincerely

Bernard Oosterom
President

Cc: Mr. Wang Fengchao, Mayor of Chengdu Municipal People's Government
Mr. Kevin Chung, Chair of AIPH Exhibitions Committee
Mr. Tim Brercliffe, AIPH Secretary General

International Association of Horticultural Producers, Horticulture House, Chilton, Dorset, United Kingdom DT1 2RH, United Kingdom
T: +44 (0) 1202 776235 | E: eg@aiph.org | www.aiph.org

The Secretariat of the International Horticultural Producers' Association is located at the Horticulture House, Chilton, Dorset, United Kingdom DT1 2RH, United Kingdom
The Secretariat of the International Horticultural Producers' Association is located at the Horticulture House, Chilton, Dorset, United Kingdom DT1 2RH, United Kingdom



邀请函 INVITATION

2024年成都世界园艺博览会（以下简称2024成都世园会）已取得国际生产者协会、中国花卉协会授权，将于2024年4月26日至10月28日在四川成都举行。

成都是闻名全球的“熊猫故乡”，历经千年城址不变、城名不改，自古有着“天府之国”的美称。成都市是四川省省会，也是中国西部地区重要的中心城市，2021年在GaWC世界城市排名第59位，获得中国首批历史文化名城、国家园林城市、国家森林城市、中国最佳旅游城市等称号。

历经千年沉淀，成都园林园艺形成了“文园同韵、城园相融”的文化遗产，谱写了“成都海棠十万株，繁华盛丽天下无”的诗意盛景和“晓看红湿处，花重锦官城”的国韵华章。作为公园城市首提地和国家批准的低碳试点城市之一，成都正以建设践行新发展理念的公园城市示范区为统领，不断提升城市人居环境品质，探索人与自然和谐共生、经济与环境协同同进的可持续发展道路，着力推动园林园艺国际化，以园林园艺文化交流推动国际交流与合作。

2024成都世园会以“公园城市美好人居”为主题，将秉持“绿色低碳、节约持续、共享包容”的理念，以园艺为媒介，向世界人民传递绿色发展理念和诗意栖居的美好生活场景。我们诚挚地邀请贵方参加本届盛会、建设展园，展示贵方发展理念、历史文化、人文风采、园林园艺特色。共谋全球生态文明建设，同著绿色发展诗意篇章。

此函。

成都市人民政府

目录

CONTENTS

1 展会信息	09-10
2 园址介绍	11-12
3 园区总体规划	13-14
4 园区布局	15-24
5 参展事项	25-26
6 服务配套	27-28
7 联系方式	29
8 参展回执表	30



展会信息

INFORMATION

展会名称

2024年中国成都世界园艺博览会
International Horticultural Exhibition 2024 Chengdu

主题

公园城市 美好人居
City in Parks and Life in Poetries

开幕及闭幕日期

开幕式：2024年4月26日
闭幕式：2024年10月28日

展会地点

成都东部新区

展会会期

186天

理念

绿色低碳、节约持续、共享包容

愿景

一届重创新、有特色的世界园艺博览会，
以园艺为媒介，向世界人民传递绿色发展和
诗意栖居的美好生活场景



园址介绍

SITE INTRODUCTION

2024成都世园会选址成都东部新区锦溪河畔，南接锦溪南核心区，北邻未来科技城，西望龙泉山，东邻天府机场。距成都市约60km、天府国际机场10.2km、三岔湖景区4.1km、地铁三岔站1.3km，交通便利。

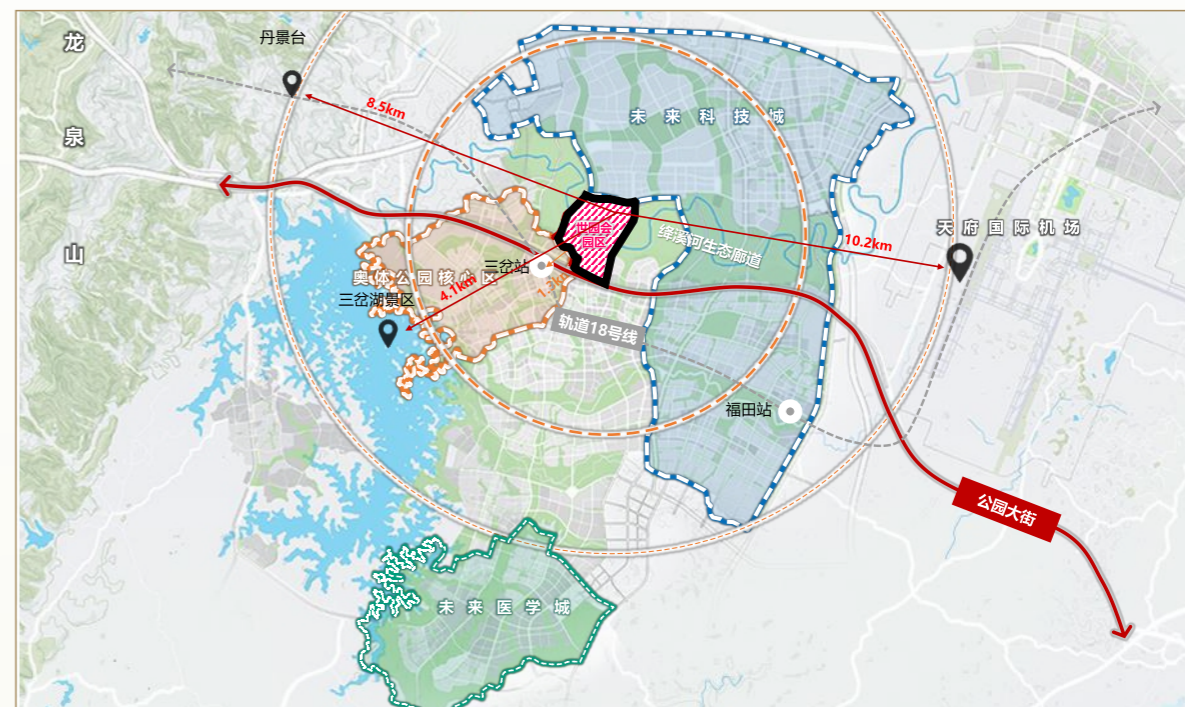
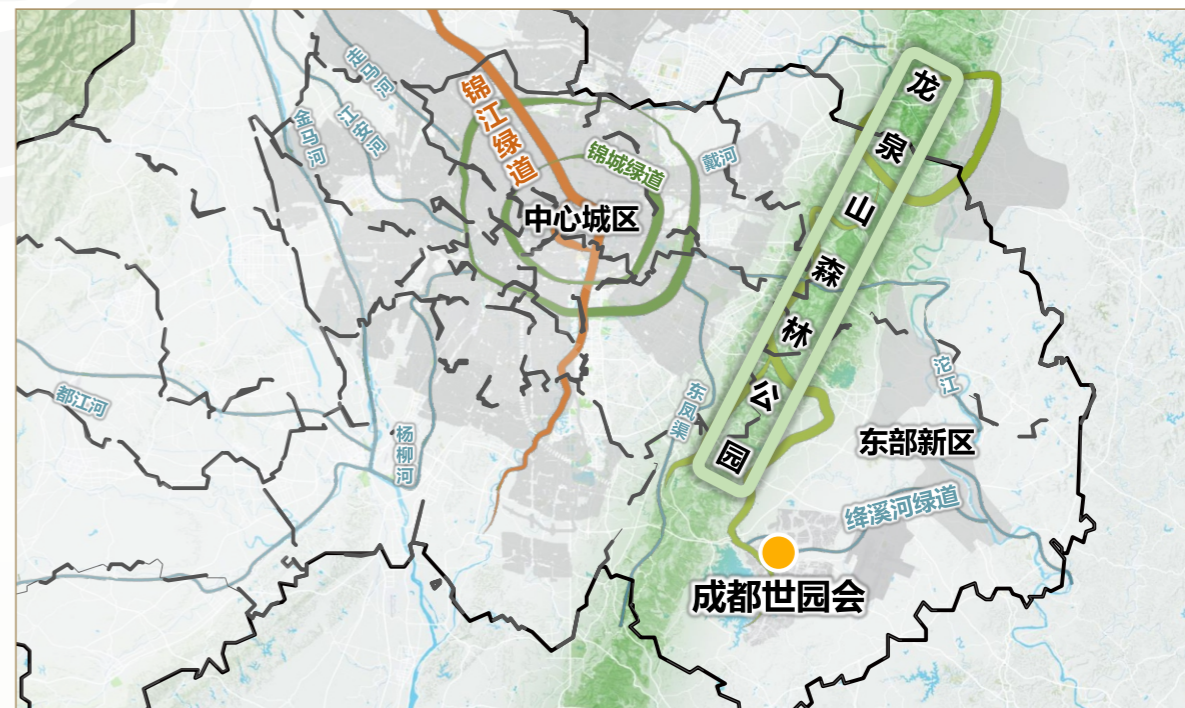
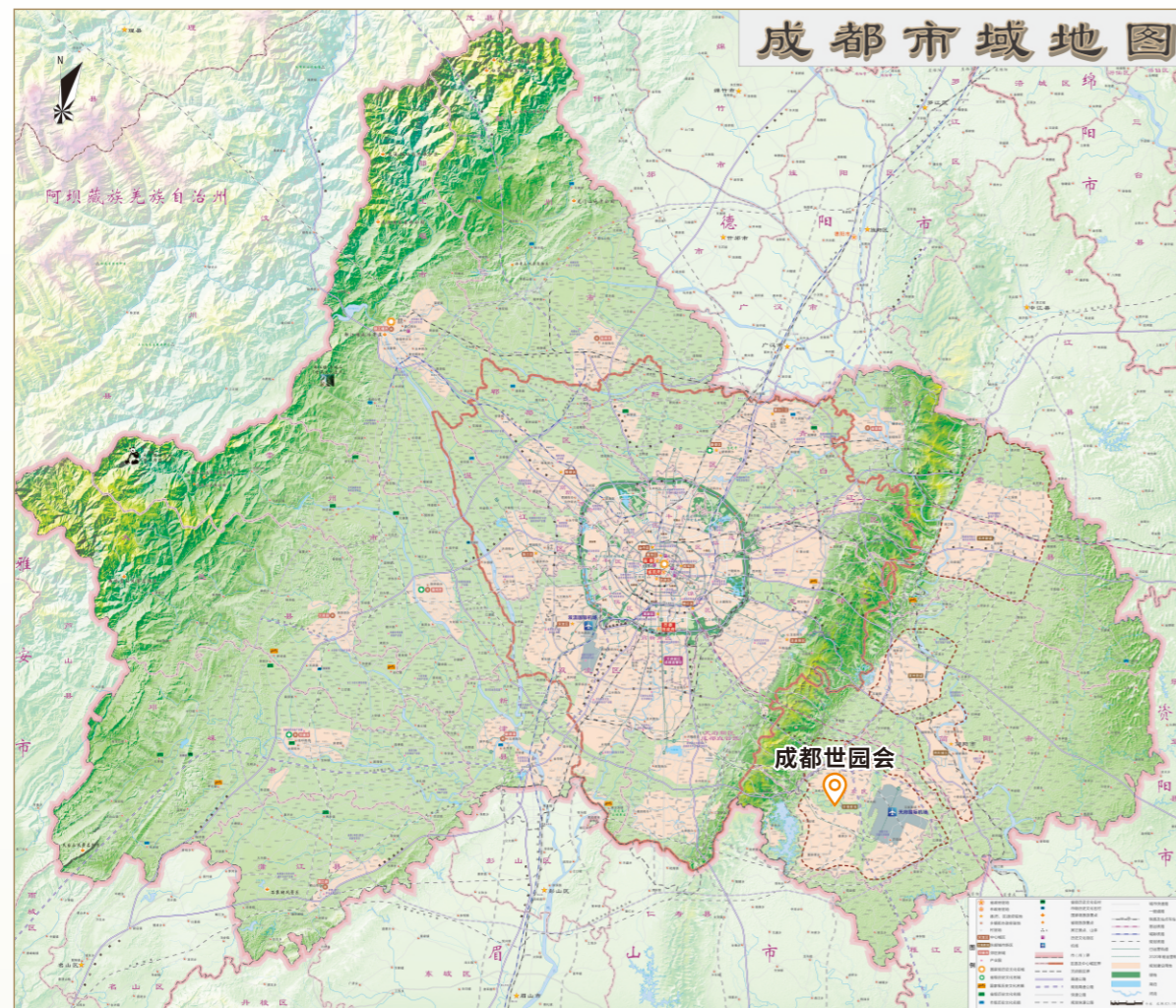

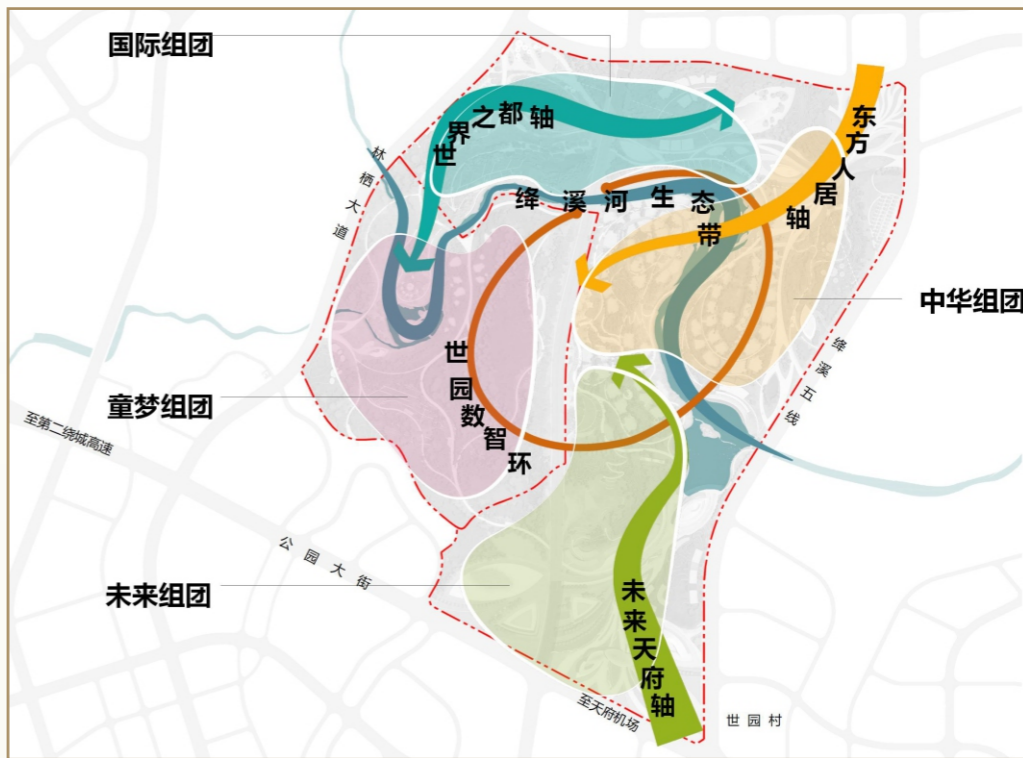
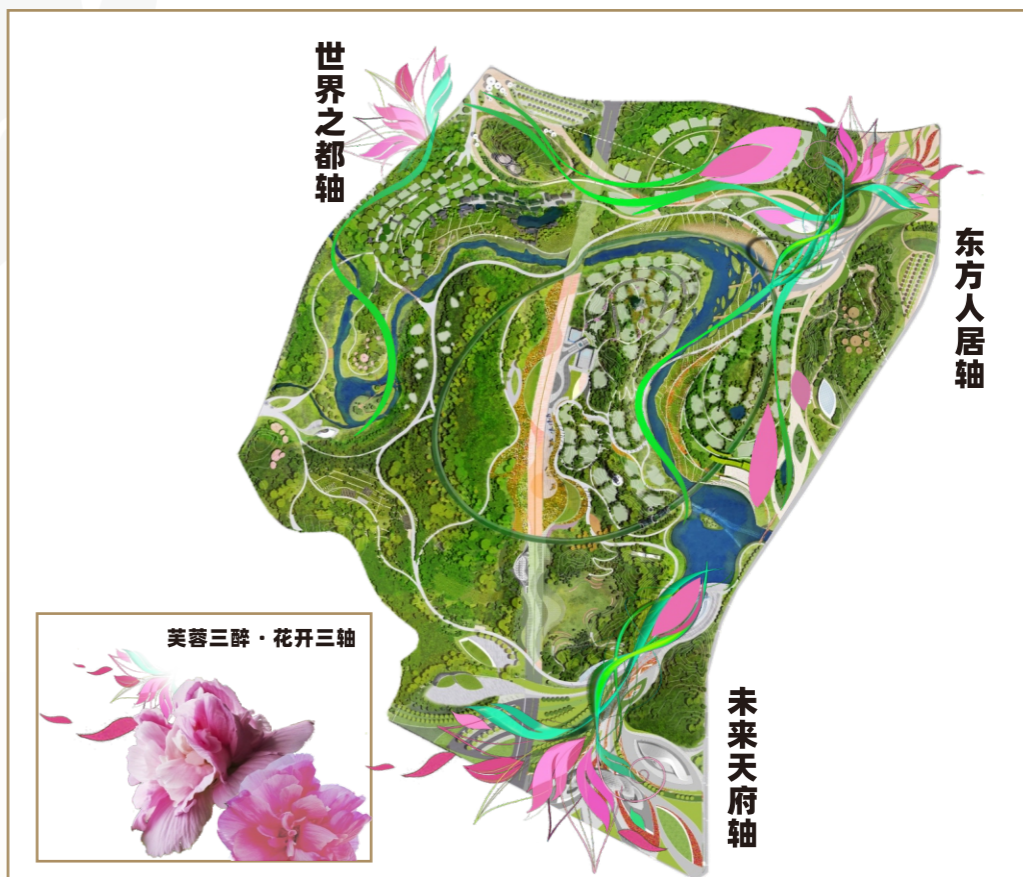

园区效果图

园区总体规划 OVERALL PLANNING

园区规划提取芙蓉花绽放的线条形态，尊重现状场地肌理，遵循天府人居哲学与川蜀造园意境，花开三轴，形成“一带一环三轴四组团”的空间结构。其中，一带为绛溪河生态带，一环为世园数智环，三轴为未来天府轴、东方人居轴、世界之都轴，四组团为未来组团、中华组团、国际组团、童梦组团。

园区布局

PARK LAYOUT

园区以“七区百园六馆”的概念形成布局，七区为综合服务区、未来园艺展区、天府人居展区、中华园艺展区、国际园艺展区、公园城市展区、童梦世园区，百园为120个邀展展园、8个特色展园，六馆为主展馆（中国馆）、植物馆（国际馆）、锦城园艺馆、天府人居馆、散花楼、综合服务馆。

园区规划总面积为242.2公顷（约3633亩），拥有林木、水系、湿地、村落等资源。地势较为平坦，部分为缓坡丘陵及水域，绛溪河从用地中穿过，整体呈现出由南至北、由外向内逐级递降。



园区总平面图



中华园艺展区效果图

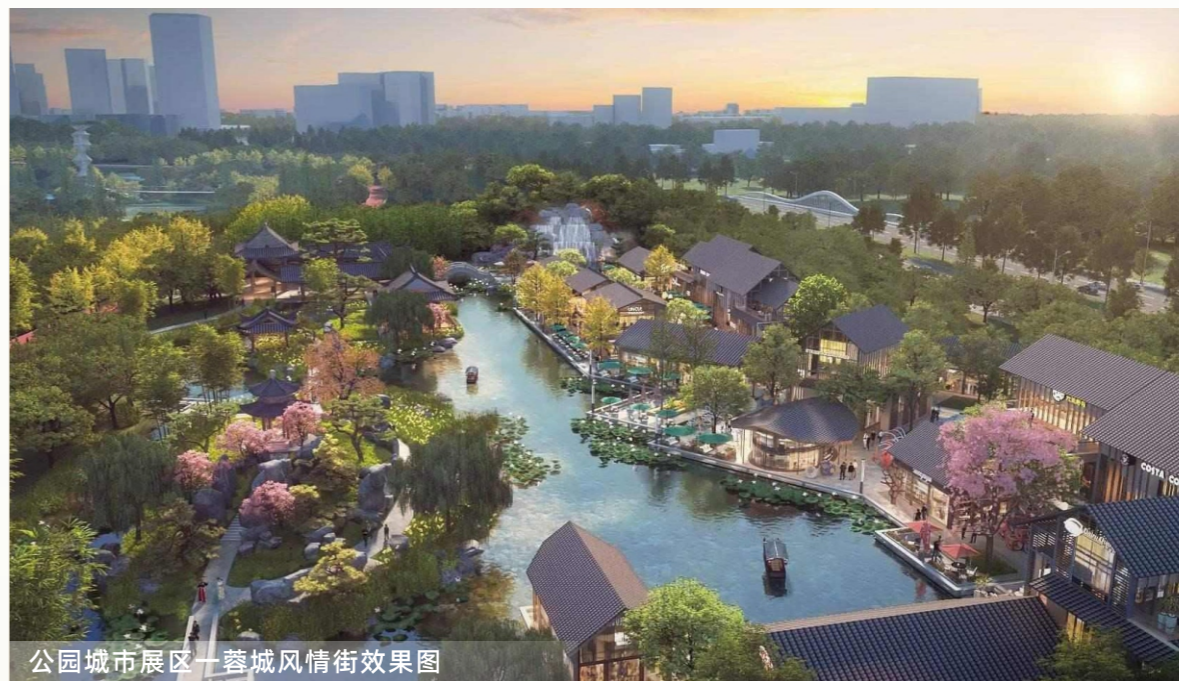

公园城市展区—蓉城风情街效果图

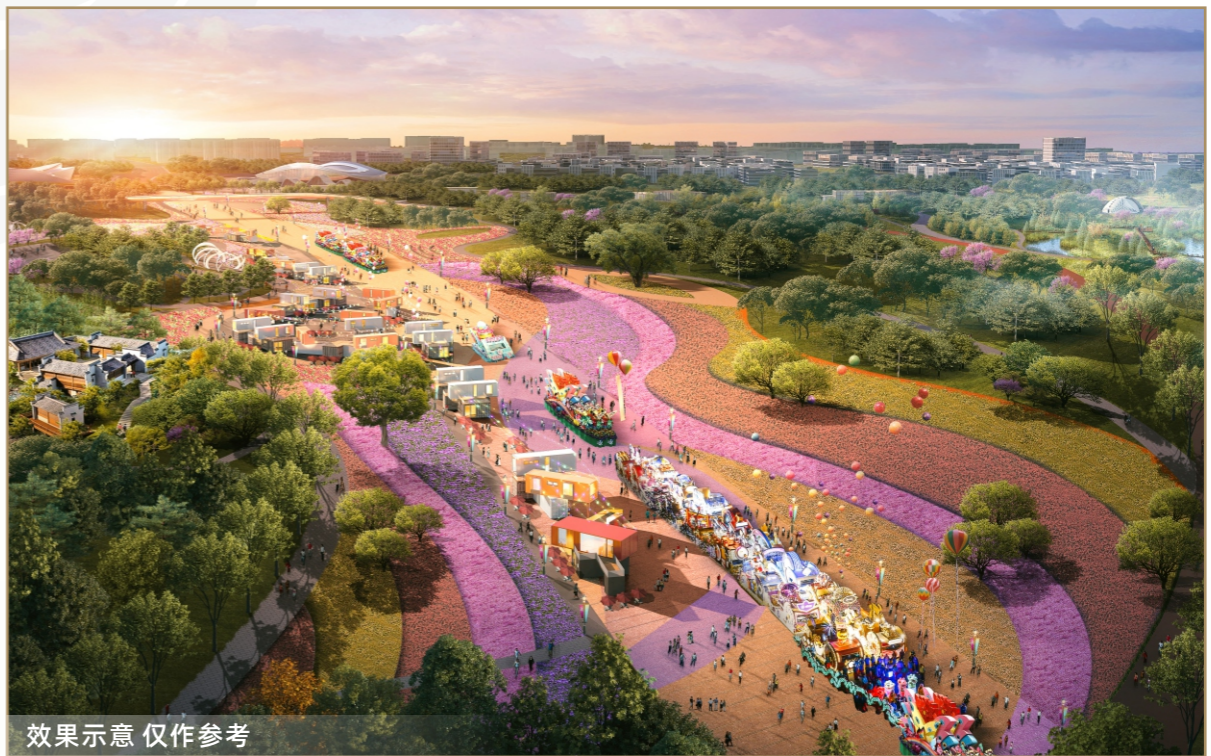

效果示意 仅作参考



效果示意 仅作参考

效果示意 仅作参考

七区

- 综合服务区** 区域面积41.7公顷，包含综合服务馆、世园酒店、世园花市。
- 未来园艺展区** 区域面积19.9公顷，包含主展馆（中国馆）、设计师园、院校园、世园湖、露天演艺中心。
- 天府人居展区** 区域面积40.2公顷，包含天府人居馆、四川地市州展园、瀑布酒店、天府酒店、天府眼。
- 中华园艺展区** 区域面积30.3公顷，包含散花楼、中华展园、万国街肆、世园水世界。
- 国际园艺展区** 区域面积19.4公顷，包含植物馆（国际馆）、国际展园。
- 公园城市展区** 区域面积26.5公顷，包含锦城园艺馆、企业园、协会展园、蓉城风情街。
- 童梦世园区** 区域面积64.2公顷，其中规划了儿童园艺馆及童梦主题园。



百园

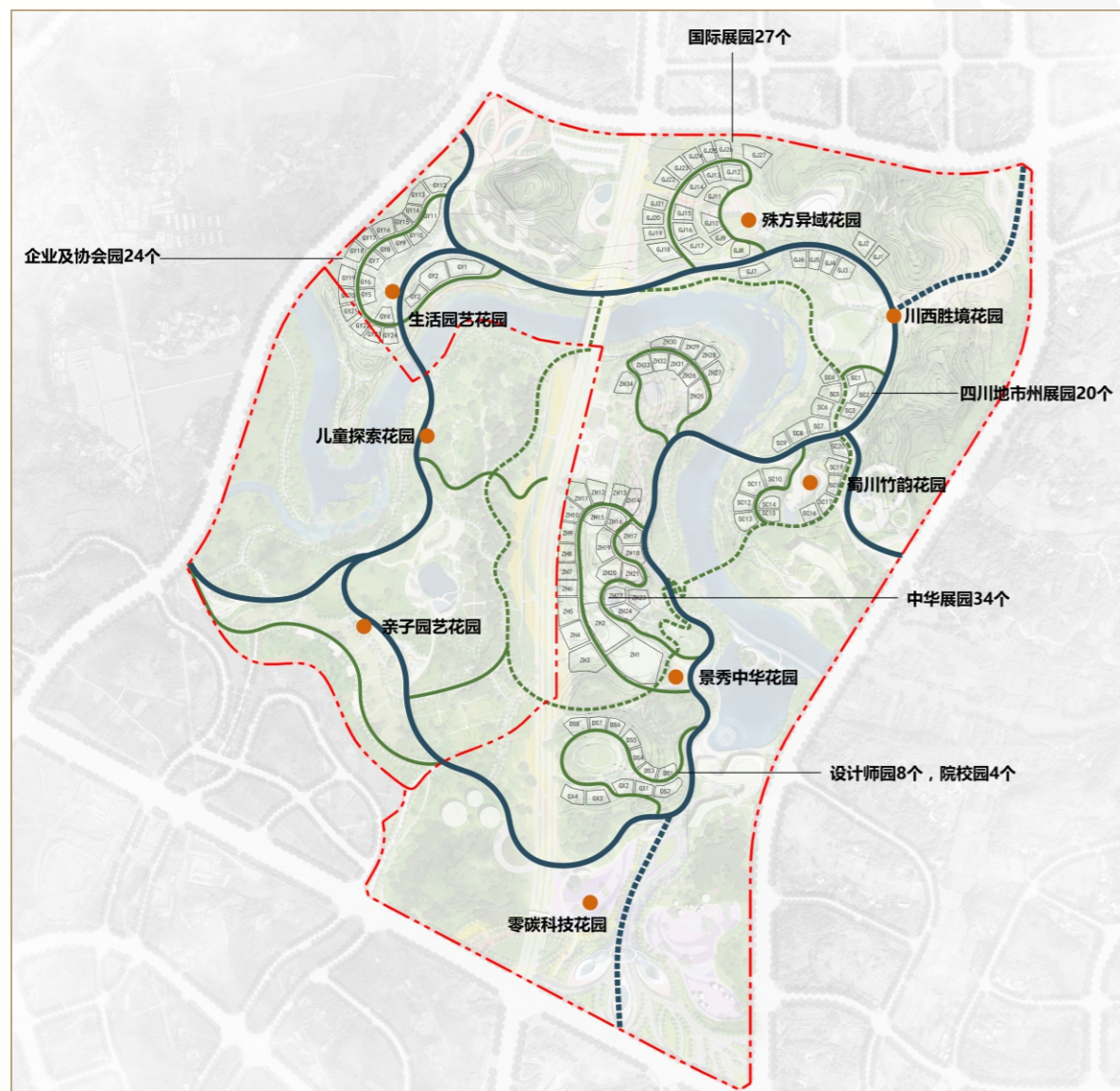

类型	分区	展园类型	展园个数	单个展园面积(m ²)	展园总面积(m ²)	备注
邀展展园	未来园艺展区	设计师园	8	1000-1500	14500	
		院校园	4	1000-1500		
	中华园艺展区	中华园	34	1200-8000	67400	
	天府人居展区	四川地州市园	20	1000-2000	27000	川西展园5个 川北展园3个 川南展园8个 川东展园4个
	国际园艺展区	国际园	27	1000-2000	36300	
公园城市展区	企业家协会园	24	1000-2500	30700		
特色展园	亲子园艺花园、儿童探索花园 零碳科技花园、川西胜境花园 景秀中华花园、殊方异域花园 蜀川竹韵花园、生活园艺花园				133200	
室内展览空间	主展馆、散花楼、天府人居馆 植物馆、锦城园艺馆				16800	

邀展展园117个，特色展园8个，总规划面积为242.2公顷。

邀展展园分为5个展区，其中，未来园艺展区包含设计师园和院校园共12个展园；公园城市展区拥有企业家协会园24个；中华园艺展区拥有中华园34个；国际园艺展区拥有国际园27个；天府人居展区拥有四川地州市展园20个。

特色展园分别为亲子园艺花园、儿童探索花园、零碳科技花园、川西胜境花园、景秀中华花园、殊方异域花园、蜀川竹韵花园、生活园艺花园。





效果示意 仅作参考



效果示意 仅作参考



效果示意 仅作参考

六馆

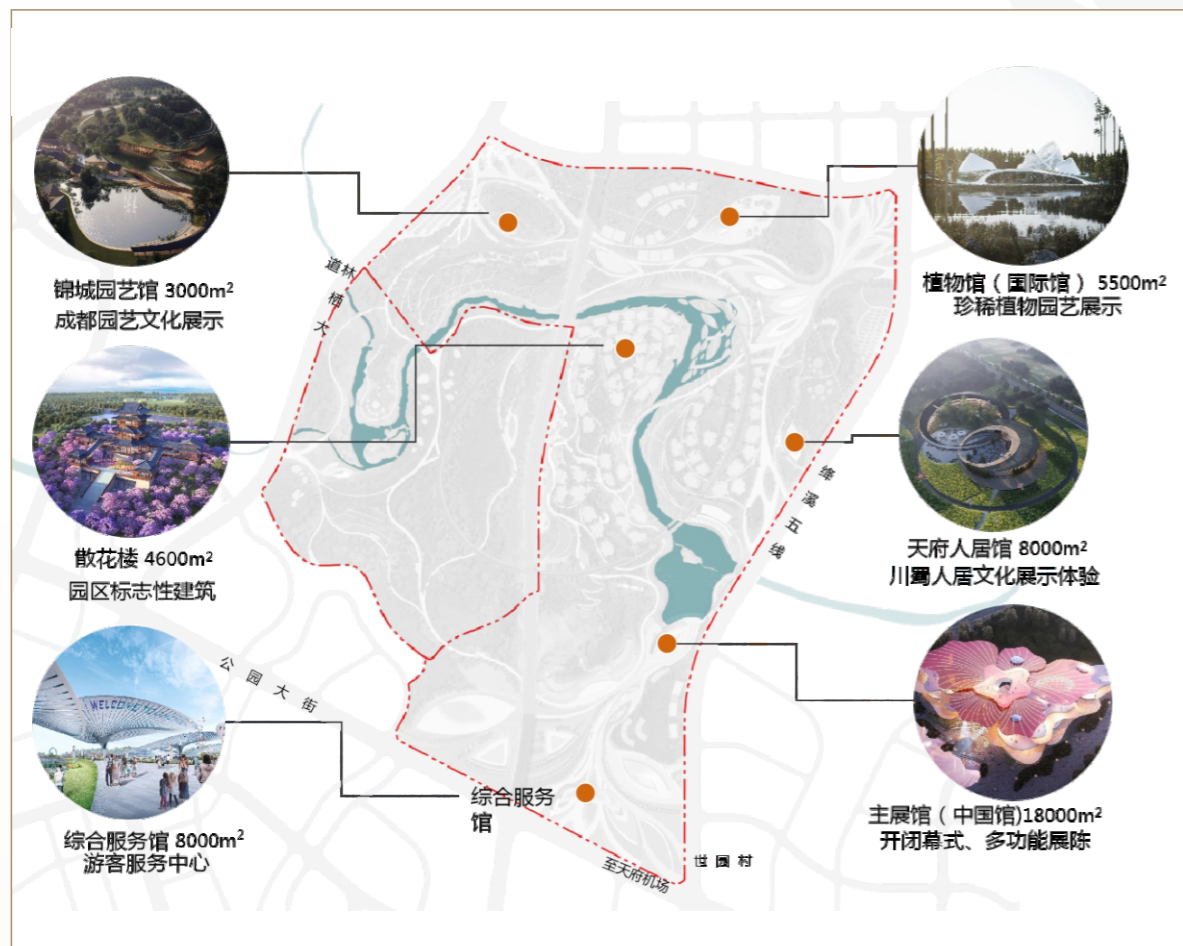

主展馆（中国馆）、植物园（国际馆）、锦城园艺馆、天府人居馆、散花楼、综合服务馆六大场馆分散在园区重要交通节点以及景观节点处，将在2024成都世园会会期成为游客休闲、娱乐、体验、游览的聚集中心，带来全方面的游览体验，主要用于展览展示、零售等。



效果示意 仅作参考

天府眼

天府眼以巨型的LED纤维显示屏打造链接成都与世界的任意门。穿越历史与未来的时空隧道，画境与实景交织的魔力画框，欣赏大地景观的中空摩天轮。



效果示意 仅作参考

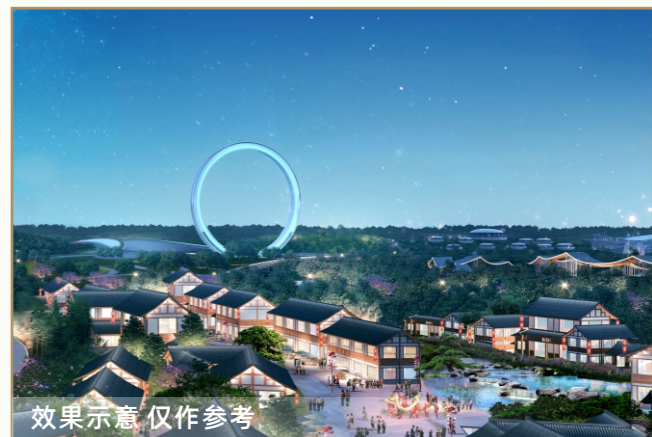

效果示意 仅作参考

参展事项

EXHIBITION MATTERS

参展原则

注重发展理念、历史文化、人文风采、园林特色的有机结合，展示园艺发展新技术、新理念、新模式，展现公园城市发展新成果，传递绿色可持续发展理念和诗意栖居的美好生活愿景。

参展程序

1. 2022年9月30日前，参展方须填写《参展回执表》，以传真、电邮或邮寄的方式，发送至2024年中国成都世界园艺博览会筹委会办公室。也可访问2024年中国成都世界园艺博览会官方网站 (<http://www.cdhortiexpo2024.com>)，进行参展报名。

2. 2022年7月1日至11月30日，参展者现场选择确定展园（展馆）位置，并进行展园（展馆）规划方案设计。

3. 2022年8月1日至2024年3月1日，待主会场展园（展馆）地块具备开工条件后，参展者进行建设布展。

4. 2024年3月1日至10月29日，为参展者在展园（展馆）运营期间提供相关服务，直至展会结束。

邀展政策

（一）资金补贴政策

1. 国内外参展城市展园（展馆）资金补贴。在主会场参展城市展园（展馆）建设投资达到300万元（人民币，下同）以上的，按比例给予一定的建设资金补贴：建设投资300万元至500万元（不含），补贴25%；500万元至800万元（不含），补贴30%；800万元至1200万元（不含），补贴35%；1200万元及以上，补贴40%（补贴不超过500万元）。

2. 国内外企业、专业组织及行业协会、大专院校、园艺设计师自建展园（展馆）的，给予总投资50%的资金补贴。

3. 境外参展者的其他建设模式资金补贴。参展者自行设计，委托主办方建设的，补贴设计费用5万元至10万元；参展者仅冠名，委托主办方设计并建设的，无补贴。

4. 展会期间，为所有境外参展者参与官方活动给予交通、食宿等补贴，最高不超过25万元。



（二）参展奖励政策

参展者可享有其室外参展园和所建展馆的冠名权，可参与组委会组织的评奖，并可获得2024成都世园会纪念品等。

（三）服务保障政策

设立专门工作小组，统筹邀展保障工作。邀展责任部门对参展者全程提供“一对一”服务，帮助协调现场考察选址、规划设计、建设布展、参加开（闭）幕式等服务事项，直至展会结束。

（四）宣传营销政策

为参展者及其主要展品的宣传推广匹配优质宣传资源，并提供宣传营销活动配套服务。

服务配套

SERVICE PACK



美食消费

成都是亚洲首个“世界美食之都”。2024成都世园会围绕园区设置了不少于100个零售及各类服务点。其中，包括荟聚火锅、麻婆豆腐、开水白菜、串串等代表美食的特色本地美食体验区，以及全国各地的小吃餐饮服务区。

整体园区规划共设置五处商业集中地，以品牌餐饮、特色零售、特许产品为主，服务范围辐射整个园区，可为游客创造完善的消费体验。



住宿

成都有各类旅游住宿设施7千余家。其中，五星级酒店18家、四星级酒店34家。喜达屋、洲际、雅高、华尔道夫等73家国际品牌酒店企业均已入驻成都。

园址周边10公里内有接近70家旅游住宿设施（包括规划、建成），其中，已建成五星级酒店1个，四星级酒店1个。

世园会期间，园区内共设置6处酒店区域，主要集中在东部主干道。其优越的地理位置与各大展区以及展园交相呼应，酒店类型丰富多样，满足不同类型游客需求。

交通

1.航空

距天府国际机场7.4公里，车程约15分钟。天府国际机场于2021年6月投用，是中国第4大、西部第1大航空枢纽。

2.公共交通

园址距地铁18号线三岔站约1.2公里。南侧公园大道为东部新区主干道，10余条公交线路可达。园区内可通过多条绿道在5分钟内步行至三岔湖商业中心。

3.高速公路

距新机场高速绛溪河出口5.5km，车程约10分钟，距第二绕城高速三岔湖出口6.4公里，车程约11分钟。



城市气候

成都具有春早、夏热、秋凉、冬暖的气候特点，年平均气温16℃，年降雨量1000毫米左右。

成都气候的一个显著特点是多云雾，日照时间短。民间谚语中的“蜀犬吠日”正是这一气候特征的形象描述。另一个显著特点是空气潮湿。夏天气温不高（最高温度一般不超过35℃），但闷热感强烈；冬天气温平均5℃以上，阴天较多，阴冷潮湿。成都的雨水集中在7、8两个月，冬春两季干旱少雨，极少冰雪。





参展回执表

参展主体	城市 <input type="checkbox"/>	企业 <input type="checkbox"/>	专业组织及行业协会 <input type="checkbox"/>
	大专院校 <input type="checkbox"/>	园艺设计师 <input type="checkbox"/>	
地址（邮编）			
联系人		负责人	
联系电话		传真	
室外参展面积（平方米）	A.1000-1500 <input type="checkbox"/>	B.1500-2000 <input type="checkbox"/>	C.2000及以上 <input type="checkbox"/>
室内专业展示	参加 <input type="checkbox"/>	不参加 <input type="checkbox"/>	
文化活动	参加 <input type="checkbox"/>	不参加 <input type="checkbox"/>	
对本届世园会建议			

（填表日期： 年 月 日）

说明：

- 1.此表格可以复制，填写后盖章有效。
- 2.请将此表于2022年9月30日前传真、电邮或邮寄至2024年中国成都世界园艺博览会筹委会办公室。

2024年中国成都世界园艺博览会
筹委会办公室

联系人：陈先生、蒋女士、王女士

电话：028-83358274、028-61525379

地址：成都市高新区盈创动力科技金融大厦B座1101

邮编：610094

传真：028-61125935

E-Mail: service@cdhortiexpo2024.com